



FCI  
FEDERAZIONE  
CICLISTICA  
ITALIANA



Unione Ciclistica  
Lucchese 1745



# CAMPIONATO ITALIANO UNDER 23

## 55° TROFEO CITTÀ DI LUCCA

**Gara nazionale  
cat. Elite/Under 23**



**28 GIUGNO  
2026**



*Unione Ciclistica  
Lucchese 1948*

**Sede:**

Via Acquacalda 700 - 55100 S. Pietro a Vico

**E-mail:** uclucchese1948@gmail.com

**Pec:** uclucchese1948@pec.it

**Tel.** 0583 440278 - 328 3183591 - 340 8087997

**COMPOSIZIONE CONSIGLIO DIRETTIVO:**

Battaglia Angelo	<i>Presidente</i>
Battaglia Serena	<i>Vice Presidente</i>
Battaglia Gianfranco	<i>Consigliere</i>
Del Chiaro Vittorio	<i>Consigliere</i>
Pippi Antonio	<i>Consigliere</i>

## ***Il saluto del Presidente della società organizzatrice***

Anche quest'anno l'Unione Ciclistica Lucchese di cui sono felice ed orgoglioso di rappresentare è riuscita ad organizzare secondo i principi della sportività e della sana competizione il Campionato Italiano Under 23 che avrà luogo Domenica 28 Giugno 2026.

E' la prima volta che un Campionato Italiano ha luogo nella provincia di Lucca e di questo ne siamo fieri.

Ringrazio in Primis l'Amministrazione Comunale per la fiducia ed il sostegno che dimostra mettendo a disposizione i Servizi necessari affinché tutto si svolga al meglio e tutti coloro che si adoperano sul campo per offrire una Manifestazione di qualità.

**Il Presidente UCL  
Angelo Battaglia**



**Vendita gas puri, tecnici,  
alimentari e medicali**

Via dell'Acquacalda, 700 - 55100 S. Pietro a Vico, Lucca  
Tel. +39 0583 440278 - Fax. +39 0583 474240 - info@aigas.it

## *Il saluto del Sindaco*

La città saluta con grande orgoglio la prima edizione lucchese del Campionato Italiano Under 23, una manifestazione sportiva di grande livello – fra le più prestigiose del panorama ciclistico nazionale per quanto riguarda il settore dilettantistico – che unisce tradizione, passione e valorizzazione del territorio.

Organizzata dall'Unione Ciclistica Lucchese (fondata nel 1948), questa competizione nel contenitore della 55<sup>a</sup> edizione del Trofeo Città di Lucca vede la partecipazione di ben duecento giovani atleti, scelti dalla Federazione fra i migliori in Italia della loro generazione.

Ringrazio gli organizzatori, i volontari, gli sponsor, le forze dell'ordine e tutte le persone che grazie al loro impegno rendono possibile questo evento, che offre al pubblico della nostra città uno straordinario momento di sport e di vita.

**Mario Pardini, sindaco di Lucca**



## ***Il saluto dell'Assessore allo Sport***

E' con grande piacere che rivolgo il mio più caloroso benvenuto a tutti gli atleti, alle squadre, agli organizzatori e agli appassionati che prenderanno parte al Campionato Italiano Under 23 di ciclismo che si svolgerà per la prima volta a Lucca il 28 giugno 2026.

La nostra città è orgogliosa di ospitare una manifestazione di così alto livello sportivo, capace di riunire talenti del ciclismo italiano. Eventi come questo rappresentano non solo una straordinaria occasione di competizione e crescita per i giovani atleti ma anche un momento di incontro, condivisione e promozione dei valori autentici dello sport, quali l'impegno, il sacrificio, il rispetto e lo spirito di squadra.

Lucca, con il suo patrimonio storico, culturale e paesaggistico, accoglie con entusiasmo questo appuntamento sportivo certi che la bellezza del territorio contribuirà a rendere questa giornata ancora più significativa.

Desidero rivolgere un sentito ringraziamento alla U.C. Lucchese 1948 per l'impegno e la passione dimostrati nell'organizzazione di questo importante evento, così come a tutte le istituzioni, ai volontari e a coloro che hanno contribuito alla sua realizzazione.

A nome dell'Amministrazione comunale, auguro a tutti gli atleti una gara avvincente e ricca di soddisfazioni e a tutti gli ospiti una piacevole giornata nella nostra città.



**Fabio Barsanti**  
**Assessore allo Sport Comune di Lucca**

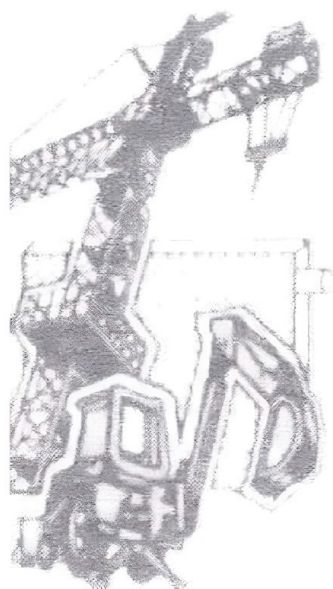

## **Impresa**



**GIUNTA SAURO S.r.l.**

**LAVORI EDILI STRADALI - FOGNATURE  
ASFALTI - ACQUEDOTTI - RESTAURI  
EDILIZIA CIVILE**

Via della Gronda, 25 - Tel. e Fax 0584 914146  
55041 LIDO DI CAMAIORE (LU)

[info@giuntasauro.it](mailto:info@giuntasauro.it)

[www.giuntasauro.it](http://www.giuntasauro.it)

## ***Il saluto del Presidente nazionale della FCI***

Con estremo piacere rivolgo il mio saluto al progetto di rilancio del Trofeo Città di Lucca, fortemente voluto dall'U.C. Lucchese 1948, che quest'anno avrà l'onore di assegnare il titolo di Campione Italiano Under 23. Lucca rappresenta una cornice ideale per ospitare una manifestazione di tale prestigio: una città ricca di storia, cultura e tradizione sportiva, capace di offrire uno scenario di assoluto valore al massimo appuntamento nazionale della categoria.

Desidero rivolgere un sentito ringraziamento al presidente Angelo Battaglia, al direttore organizzativo Gianfranco Battaglia e a tutta la società organizzatrice per l'impegno profuso nella predisposizione di un evento curato in ogni dettaglio, a partire dalle fasi preliminari che si svolgeranno nel complesso monumentale di San Francesco, sede della Fondazione Cassa di Risparmio di Lucca.

Particolarmente suggestiva sarà inoltre la partenza prevista sulle Mura urbane, nell'area della statua di Alfredo Catalani, all'interno della straordinaria cinta storica della città, elemento che conferirà ulteriore prestigio e fascino a una prova destinata a esaltare le qualità tecniche dei migliori interpreti del ciclismo giovanile nazionale.

Il Campionato Italiano Under 23 costituisce il momento più alto della stagione per una categoria strategica nel percorso di crescita dei nostri atleti, che deve continuare a essere valorizzata non soltanto per il livello sportivo espresso, ma anche per i valori educativi e formativi che sa trasmettere. Siamo convinti, infatti, che il ciclismo e lo sport rappresentino strumenti fondamentali nel percorso di formazione civile e culturale delle nuove generazioni.

Un ringraziamento finale va a tutti coloro che, a vario titolo, hanno contribuito alla realizzazione di questo importante appuntamento: istituzioni, partner, volontari e sostenitori, il cui impegno rende possibile la crescita e la valorizzazione del nostro movimento.



**Cordiano Dagnoni**  
**Presidente Nazionale FCI**



***Vendita di gas tecnici compressi di ogni grado di purezza  
e di gas criogenici***

***Installazione, riparazione e manutenzione  
impianti gas tecnici e medicali***

---

**Via Alfieri, 147/8 - 50013 Campi Bisenzio (FI)**

**Tel. 0558970549 - Cell. 3337393198**

**info@fluido-tecnica.it**

## *Il saluto del Presidente del Comitato Regionale Toscano FCI*

È con piacere che rivolgo i miei più cordiali e sportivi saluti all'UC Lucchese 1948 per aver offerto alla Città di Lucca ed alla Toscana il **"Campionato Italiano Under 23"**.

L'evento arricchisce il patrimonio sportivo regionale e valorizza il talento agonistico degli atleti, promuovendo al tempo stesso la bellezza paesaggistica e lo spirito aggregativo di un'intera collettività.

E' per questo che il Campionato Italiano va oltre il puro evento sportivo. Sarà un momento di festa

che coinvolgerà le persone, i territori, le tradizioni e le vocazioni sportive di tutta la comunità lucchese.

Plaudo quindi al merito ed all'impegno dell'UC Lucchese 1948, alla vicinanza istituzionale degli Enti patrocinatori, al sostegno delle aziende ed all'iniziativa di tutti coloro che hanno fortemente voluto questo evento e che, con grande dedizione, lo hanno messo in opera.

A tutti i partecipanti, agli spettatori ed agli appassionati rivolgo l'augurio di una splendida giornata di sport e condivisione.



**Il Presidente Avv. Luca Menichetti**



# ACQUADOLCE

BAGNO E SUPERFICI CASA

## Gruppo Martinelli

## ***Il saluto del Presidente del Comitato Provinciale***

Con grande entusiasmo desidero esprimere il mio sincero ringraziamento a tutti voi per l'impegno e la dedizione dimostrati nell'organizzazione del Campionato Italiano.

Questo evento non solo celebra il talento e la passione per il ciclismo, ma rappresenta anche un'importante occasione di unione e crescita per la nostra comunità.

Il vostro lavoro instancabile ha reso possibile un evento di altissimo livello, che ha messo in luce le potenzialità dei nostri atleti e la bellezza del nostro territorio. Sono certo che le emozioni vissute durante il campionato rimarranno nel cuore di tutti noi.

Vi ringrazio ancora per il vostro prezioso contributo e vi incoraggio a continuare a promuovere il ciclismo come valore e passione condivisa con sincero augurio alla Famiglia Battaglia.



**Pierluigi Castellani**  
**Presidente Comitato Provinciale**



*Un'immagine prima della partenza del 52° Trofeo Città di Lucca del 2023*

# CAMPIONATO ITALIANO Cat. Under 23

28 GIUGNO 2026 – Org. UC LUCCHESE 1948 ASD

## ORGANIGRAMMA ORGANIZZATIVO

<i>Presidente Responsabile Organizzativo</i>	<b>Battaglia Angelo</b>
<i>Direttore Organizzativo</i>	<b>Battaglia Gianfranco</b>
<i>Direttore di corsa</i>	<b>Dal Monte Nicola</b>
<i>Vice Direttore di corsa</i>	<b>Babini Raffaele</b>
<i>Vice Direttore di corsa</i>	<b>Arzilli Fabrizio</b>
<i>Safety Manager - Responsabile ultimo km e arrivo</i>	<b>Ronchi Stefano</b>
<i>Coordinatore Personale da terra</i>	<b>Poli Pier Luigi</b>
<i>Speaker della corsa e cerimonia di premiazione</i>	<b>Mannori Antonio</b>
<i>Segreteria - Accrediti</i>	<b>Ferrari Cristian – Battaglia Serena - Tucci Emma</b>
<i>Scorte Tecniche - Lavagna</i>	<b>Staffette Capannolese</b>
<i>Auto Servizio Susuki</i>	<b>Racing Service</b>
<i>Cambio Ruote</i>	<b>Racing Service</b>
<i>Apri Corsa – Fine Corsa – Furgone Scopa</i>	<b>Racing Service</b>
<i>Controllo Doping</i>	<b>Martini Nicola</b>
<i>Frecciatura</i>	<b>Castellani Pier Luigi -Del Carlo Lido</b>
<i>Palchi e transenne</i>	<b>Ditta Pozzebon</b>
<i>Radio Corsa</i>	<b>Varignani Gabriele - Romagnoli Giulio</b>
<i>Assistenza Sanitaria</i>	<b>Croce Verde Di Lucca</b>
<i>Federazione Italiana Cronometristi</i>	<b>Sezione di Roma</b>
<i>Idee Tecniche per lo spettacolo</i>	<b>Music Staff Italia</b>
<i>Servizio di supporto</i>	<b>Ditta Angelo Impianti</b>
<i>Riprese Televisive</i>	<b>Noi Tv -Tvl - You Tube - Facebook - Video Jenny</b>
<i>Fotografo della società</i>	<b>Fruzzetti Roberto</b>
<i>A.S.A.</i>	<b>Vigili del Fuoco di Lucca e dell'Unione Valdinievole Motociclisti Pistoiesi Misericordia Capezzano Pianore</b>
<i>Servizi Sicurezza :</i>	<b>Polizia Stradale – Vigili Urbani</b>

# TABELLA DI MARCIA

Località	Comune	Prov.	Dir.	Descrizione	Distanze Km			Media			
					Parz.	Perc.	da perc.	38/h	40/h	42/h	44/h
<b>LUCCA</b>	<b>Lucca</b>	<b>LU</b>		<b>Partenza Ufficiale - Bastione S. Paolino</b>				<b>11 : 20</b>	<b>11 : 20</b>	<b>11 : 20</b>	<b>11 : 20</b>
	Lucca	LU		TRASFERIMENTO: Mura Urbane - Piazzale Verdi - Via Pisana			1,700				
<b>LUCCA</b>	<b>Lucca</b>	<b>LU</b>		<b>Partenza Ufficiale - START - Via Pisana</b>	<b>0,000</b>	<b>0,000</b>	<b>165,700</b>	<b>11 : 30</b>	<b>11 : 30</b>	<b>11 : 30</b>	<b>11 : 30</b>
	Lucca	LU	→	Rotonda Via Pisana	1,000	1,000	164,700	11 : 32	11 : 32	11 : 31	11 : 31
	Lucca	LU	←	Via Luigi Einaudi	0,600	1,600	164,100	11 : 33	11 : 32	11 : 32	11 : 32
	Lucca	LU	↑	SS439 - Sarzanese	2,700	4,300	161,400	11 : 37	11 : 36	11 : 36	11 : 36
<b>Inizio 1° Giro</b>	<b>Lucca</b>	<b>LU</b>	←	<b>SS439 - Sarzanese</b>	<b>0,700</b>	<b>5,000</b>	<b>160,700</b>	<b>11 : 38</b>	<b>11 : 38</b>	<b>11 : 37</b>	<b>11 : 37</b>
	Lucca	LU	↑	SS439 - Sarzanese	0,700	5,700	160,000	11 : 39	11 : 39	11 : 38	11 : 38
	Massarosa	LU	↑	SS439 - Sarzanese - Sottopassaggio Autostrada	3,900	9,600	156,100	11 : 45	11 : 44	11 : 44	11 : 43
Quiesa	Massarosa	LU	↑	SS439 - Sarzanese	0,900	10,500	155,200	11 : 47	11 : 46	11 : 45	11 : 44
Centro Città	Massarosa	LU	→	Via Don Giovanni Minzoni	4,500	15,000	150,700	11 : 54	11 : 53	11 : 51	11 : 50
	Massarosa	LU	↑	Via Comunale Canipaletti	0,500	15,500	150,200	11 : 54	11 : 53	11 : 52	11 : 51
<b>Monte Pitoro</b>	<b>Massarosa</b>	<b>LU</b>	↑	<b>Monte Pitoro - Via Provinciale Canipaletti</b>	<b>4,500</b>	<b>20,000</b>	<b>145,700</b>	<b>12 : 02</b>	<b>12 : 00</b>	<b>11 : 59</b>	<b>11 : 57</b>
	Camaioere	LU	↑	Via Provinciale Canipaletti	1,200	21,200	144,500	12 : 03	12 : 02	12 : 00	11 : 59
Valpromaro	Camaioere	LU	↑	SP1 Strada Provinciale Lucca Camaioere	2,700	23,900	141,800	12 : 08	12 : 06	12 : 04	12 : 03
	Pescaglia	LU	↑	SP1 Strada Provinciale Lucca Camaioere	2,900	26,800	138,900	12 : 12	12 : 10	12 : 08	12 : 07
S. Martino in Freddana	Pescaglia	LU	↑	SP1 Strada Provinciale Lucca Camaioere	2,500	29,300	136,400	12 : 16	12 : 14	12 : 12	12 : 10
Monte San Quirico	Lucca	LU	↑	SP1 Strada Provinciale Lucca Camaioere	8,800	38,100	127,600	12 : 30	12 : 27	12 : 24	12 : 22
Sant'Alessio	Lucca	LU	↑	Via di Sant'Alessio	1,400	39,500	126,200	12 : 32	12 : 29	12 : 26	12 : 24
	Lucca	LU	→	Via di Carignano	2,200	41,700	124,000	12 : 36	12 : 33	12 : 30	12 : 27
<b>Carignano</b>	<b>Lucca</b>	<b>LU</b>	↑	<b>Via di Carignano</b>	<b>1,600</b>	<b>43,300</b>	<b>122,400</b>	<b>12 : 38</b>	<b>12 : 35</b>	<b>12 : 32</b>	<b>12 : 29</b>
	Lucca	LU	←	Via delle Nubache	0,100	43,400	122,300	12 : 39	12 : 35	12 : 32	12 : 29
	Lucca	LU	←	Via delle Gavine	1,800	45,200	120,500	12 : 41	12 : 38	12 : 35	12 : 32
<b>Fine 1° Giro</b>	<b>Lucca</b>	<b>LU</b>	→	<b>Via delle Gavine</b>	<b>1,100</b>	<b>46,300</b>	<b>119,400</b>	<b>12 : 43</b>	<b>12 : 39</b>	<b>12 : 36</b>	<b>12 : 33</b>
<b>Inizio 2° Giro</b>	<b>Lucca</b>	<b>LU</b>	↑	<b>SS439 - Sarzanese</b>	<b>0,700</b>	<b>47,000</b>	<b>118,700</b>	<b>12 : 44</b>	<b>12 : 41</b>	<b>12 : 37</b>	<b>12 : 34</b>
	Massarosa	LU	↑	SS439 - Sarzanese - Sottopassaggio Autostrada	3,900	50,900	114,800	12 : 50	12 : 46	12 : 43	12 : 39
Quiesa	Massarosa	LU	↑	SS439 - Sarzanese	0,900	51,800	113,900	12 : 52	12 : 48	12 : 44	12 : 41
Centro Città	Massarosa	LU	→	Via Don Giovanni Minzoni	4,500	56,300	109,400	12 : 59	12 : 54	12 : 50	12 : 47
	Massarosa	LU	↑	Via Comunale Canipaletti	0,500	56,800	108,900	12 : 60	12 : 55	12 : 51	12 : 47
<b>Monte Pitoro</b>	<b>Massarosa</b>	<b>LU</b>	↑	<b>Monte Pitoro - Via Provinciale Canipaletti</b>	<b>4,500</b>	<b>61,300</b>	<b>104,400</b>	<b>13 : 07</b>	<b>13 : 02</b>	<b>12 : 58</b>	<b>12 : 54</b>
	Camaioere	LU	↑	Via Provinciale Canipaletti	1,200	62,500	103,200	13 : 09	13 : 04	12 : 59	12 : 55
Valpromaro	Camaioere	LU	↑	SP1 Strada Provinciale Lucca Camaioere	2,700	65,200	100,500	13 : 13	13 : 08	13 : 03	12 : 59
	Pescaglia	LU	↑	SP1 Strada Provinciale Lucca Camaioere	2,900	68,100	97,600	13 : 18	13 : 12	13 : 07	13 : 03
S. Martino in Freddana	Pescaglia	LU	↑	SP1 Strada Provinciale Lucca Camaioere	2,500	70,600	95,100	13 : 21	13 : 16	13 : 11	13 : 06
Monte San Quirico	Lucca	LU	↑	SP1 Strada Provinciale Lucca Camaioere	8,800	79,400	86,300	13 : 35	13 : 29	13 : 23	13 : 18
Sant'Alessio	Lucca	LU	↑	Via di Sant'Alessio	1,400	80,800	84,900	13 : 38	13 : 31	13 : 25	13 : 20
	Lucca	LU	→	Via di Carignano	2,200	83,000	82,700	13 : 41	13 : 35	13 : 29	13 : 23
<b>Carignano</b>	<b>Lucca</b>	<b>LU</b>	↑	<b>Via di Carignano</b>	<b>1,600</b>	<b>84,600</b>	<b>81,100</b>	<b>13 : 44</b>	<b>13 : 37</b>	<b>13 : 31</b>	<b>13 : 25</b>
	Lucca	LU	←	Via delle Nubache	0,100	84,700	81,000	13 : 44	13 : 37	13 : 31	13 : 25
	Lucca	LU	←	Via delle Gavine	1,800	86,500	79,200	13 : 47	13 : 40	13 : 34	13 : 28
<b>Fine 2° Giro</b>	<b>Lucca</b>	<b>LU</b>	→	<b>Via delle Gavine</b>	<b>1,100</b>	<b>87,600</b>	<b>78,100</b>	<b>13 : 48</b>	<b>13 : 41</b>	<b>13 : 35</b>	<b>13 : 29</b>
<b>Inizio 3° Giro</b>	<b>Lucca</b>	<b>LU</b>	↑	<b>SS439 - Sarzanese</b>	<b>0,700</b>	<b>88,300</b>	<b>77,400</b>	<b>13 : 49</b>	<b>13 : 42</b>	<b>13 : 36</b>	<b>13 : 30</b>
	Massarosa	LU	↑	SS439 - Sarzanese - Sottopassaggio Autostrada	3,900	92,200	73,500	13 : 56	13 : 48	13 : 42	13 : 36
Quiesa	Massarosa	LU	↑	SS439 - Sarzanese	0,900	93,100	72,600	13 : 57	13 : 50	13 : 43	13 : 37
Centro Città	Massarosa	LU	→	Via Don Giovanni Minzoni	4,500	97,600	68,100	14 : 04	13 : 56	13 : 49	13 : 43
	Massarosa	LU	↑	Via Comunale Canipaletti	0,500	98,100	67,600	14 : 05	13 : 57	13 : 50	13 : 44
<b>Monte Pitoro</b>	<b>Massarosa</b>	<b>LU</b>	↑	<b>Monte Pitoro - Via Provinciale Canipaletti</b>	<b>4,500</b>	<b>102,600</b>	<b>63,100</b>	<b>14 : 12</b>	<b>14 : 04</b>	<b>13 : 57</b>	<b>13 : 50</b>
	Camaioere	LU	↑	Via Provinciale Canipaletti	1,200	103,800	61,900	14 : 14	14 : 06	13 : 58	13 : 52
Valpromaro	Camaioere	LU	↑	SP1 Strada Provinciale Lucca Camaioere	2,700	106,500	59,200	14 : 18	14 : 10	14 : 02	13 : 55
	Pescaglia	LU	↑	SP1 Strada Provinciale Lucca Camaioere	2,900	109,400	56,300	14 : 23	14 : 14	14 : 06	13 : 59
S. Martino in Freddana	Pescaglia	LU	↑	SP1 Strada Provinciale Lucca Camaioere	2,500	111,900	53,800	14 : 27	14 : 18	14 : 10	14 : 03
Monte San Quirico	Lucca	LU	↑	SP1 Strada Provinciale Lucca Camaioere	8,800	120,700	45,000	14 : 41	14 : 31	14 : 22	14 : 15
Sant'Alessio	Lucca	LU	↑	Via di Sant'Alessio	1,400	122,100	43,600	14 : 43	14 : 33	14 : 24	14 : 16
	Lucca	LU	→	Via di Carignano	2,200	124,300	41,400	14 : 46	14 : 36	14 : 28	14 : 19
<b>Carignano</b>	<b>Lucca</b>	<b>LU</b>	↑	<b>Via di Carignano</b>	<b>1,600</b>	<b>125,900</b>	<b>39,800</b>	<b>14 : 49</b>	<b>14 : 39</b>	<b>14 : 30</b>	<b>14 : 22</b>
	Lucca	LU	←	Via delle Nubache	0,100	126,000	39,700	14 : 49	14 : 39	14 : 30	14 : 22
	Lucca	LU	←	Via delle Gavine	1,800	127,800	37,900	14 : 52	14 : 42	14 : 33	14 : 24
<b>Fine 3° Giro</b>	<b>Lucca</b>	<b>LU</b>	→	<b>Via delle Gavine</b>	<b>1,100</b>	<b>128,900</b>	<b>36,800</b>	<b>14 : 54</b>	<b>14 : 43</b>	<b>14 : 34</b>	<b>14 : 26</b>
	Lucca	LU	↑	SS439 - Sarzanese	0,500	129,400	36,300	14 : 54	14 : 44	14 : 35	14 : 26
Farneta	Lucca	LU	→	Via per Chiatri	0,100	129,500	36,200	14 : 54	14 : 44	14 : 35	14 : 27
Stabbiano	Lucca	LU	→	Via per Chiatri	4,300	133,800	31,900	15 : 01	14 : 51	14 : 41	14 : 32
<b>Chiatri</b>	<b>Lucca</b>	<b>LU</b>	↑	<b>Via per Chiatri</b>	<b>4,300</b>	<b>138,100</b>	<b>27,600</b>	<b>15 : 08</b>	<b>14 : 57</b>	<b>14 : 47</b>	<b>14 : 38</b>
	Lucca	LU	←	SS439 - Sarzanese	1,900	140,000	25,700	15 : 11	15 : 00	14 : 50	14 : 41
	Lucca	LU	←	SS439 - Sarzanese	4,300	144,300	21,400	15 : 18	15 : 06	14 : 56	14 : 47
Farneta	Lucca	LU	→	Via per Chiatri	0,100	144,400	21,300	15 : 18	15 : 07	14 : 56	14 : 47
Stabbiano	Lucca	LU	→	Via per Chiatri	4,300	148,700	17,000	15 : 25	15 : 13	15 : 02	14 : 53
<b>Chiatri</b>	<b>Lucca</b>	<b>LU</b>	↑	<b>Via per Chiatri</b>	<b>4,300</b>	<b>153,000</b>	<b>12,700</b>	<b>15 : 32</b>	<b>15 : 20</b>	<b>15 : 09</b>	<b>14 : 59</b>
	Lucca	LU	←	SS439 - Sarzanese	1,900	154,900	10,800	15 : 35	15 : 22	15 : 11	15 : 01
	Lucca	LU	↑	SS439 - Sarzanese	4,300	159,200	6,500	15 : 41	15 : 29	15 : 17	15 : 07
	Lucca	LU	↑	SS439 - Sarzanese	0,500	159,700	6,000	15 : 42	15 : 30	15 : 18	15 : 08
	Lucca	LU	↑	SS439 - Sarzanese	2,700	162,400	3,300	15 : 46	15 : 34	15 : 22	15 : 11
	Lucca	LU	↑	Via Luigi Einaudi	1,400	163,800	1,900	15 : 49	15 : 36	15 : 24	15 : 13
	Lucca	LU	→	Viale Luporini	1,200	165,000	0,700	15 : 51	15 : 38	15 : 26	15 : 15
	Lucca	LU	↑	Viale Idelfonso Nieri	0,400	165,400	0,300	15 : 51	15 : 38	15 : 26	15 : 16
<b>Arrivo</b>	<b>Lucca</b>	<b>LU</b>	↑	<b>Viale Carducci</b>	<b>0,300</b>	<b>165,700</b>	<b>0,000</b>	<b>15 : 52</b>	<b>15 : 39</b>	<b>15 : 27</b>	<b>15 : 16</b>

# CARTOGRAFIA

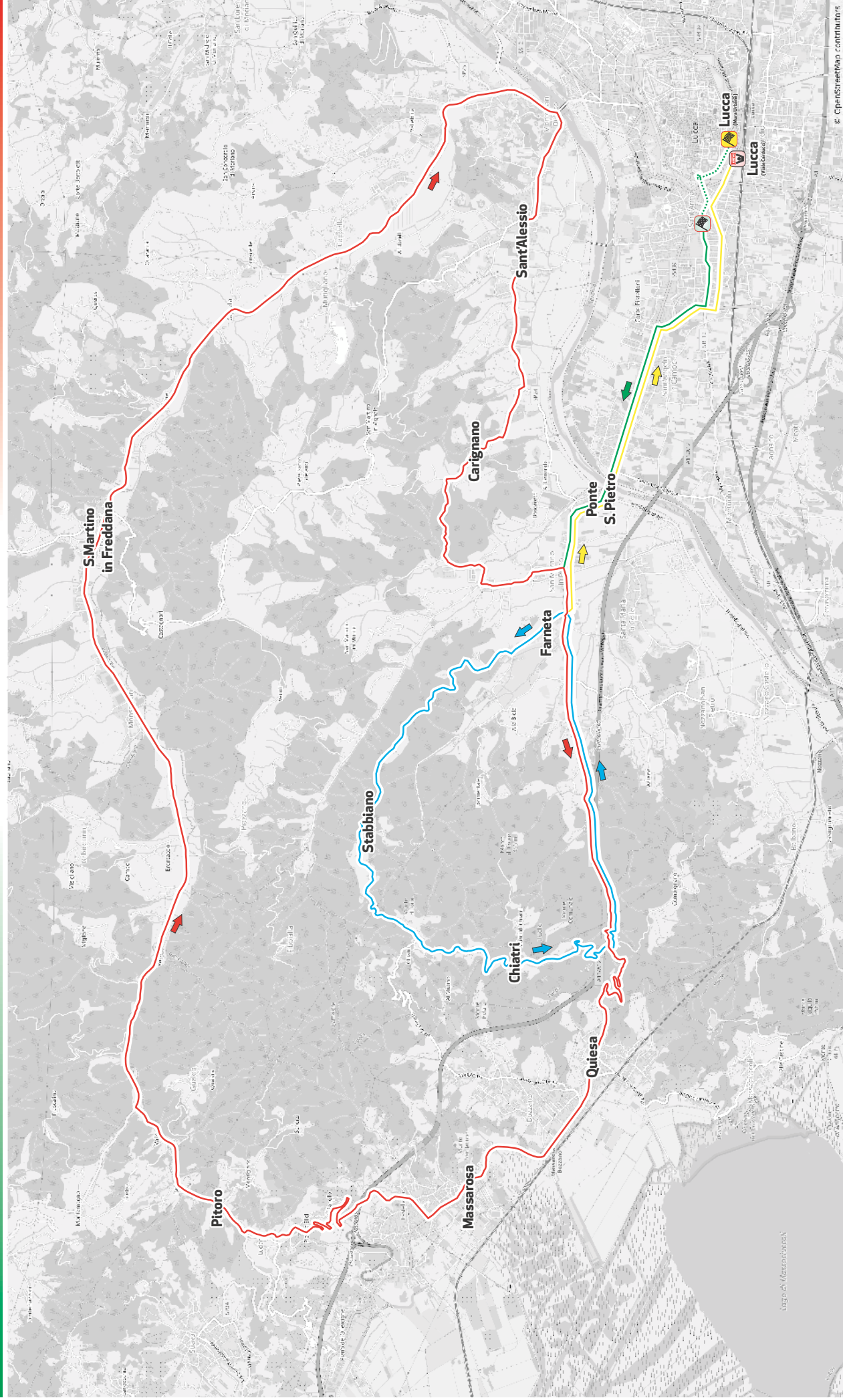

 Partenza ufficiale  
Départ non officiel

 Partenza ufficiale  
Départ officiel

 Arrivo  
Arrivée

## 16 - LUCCA - MURA URBANE

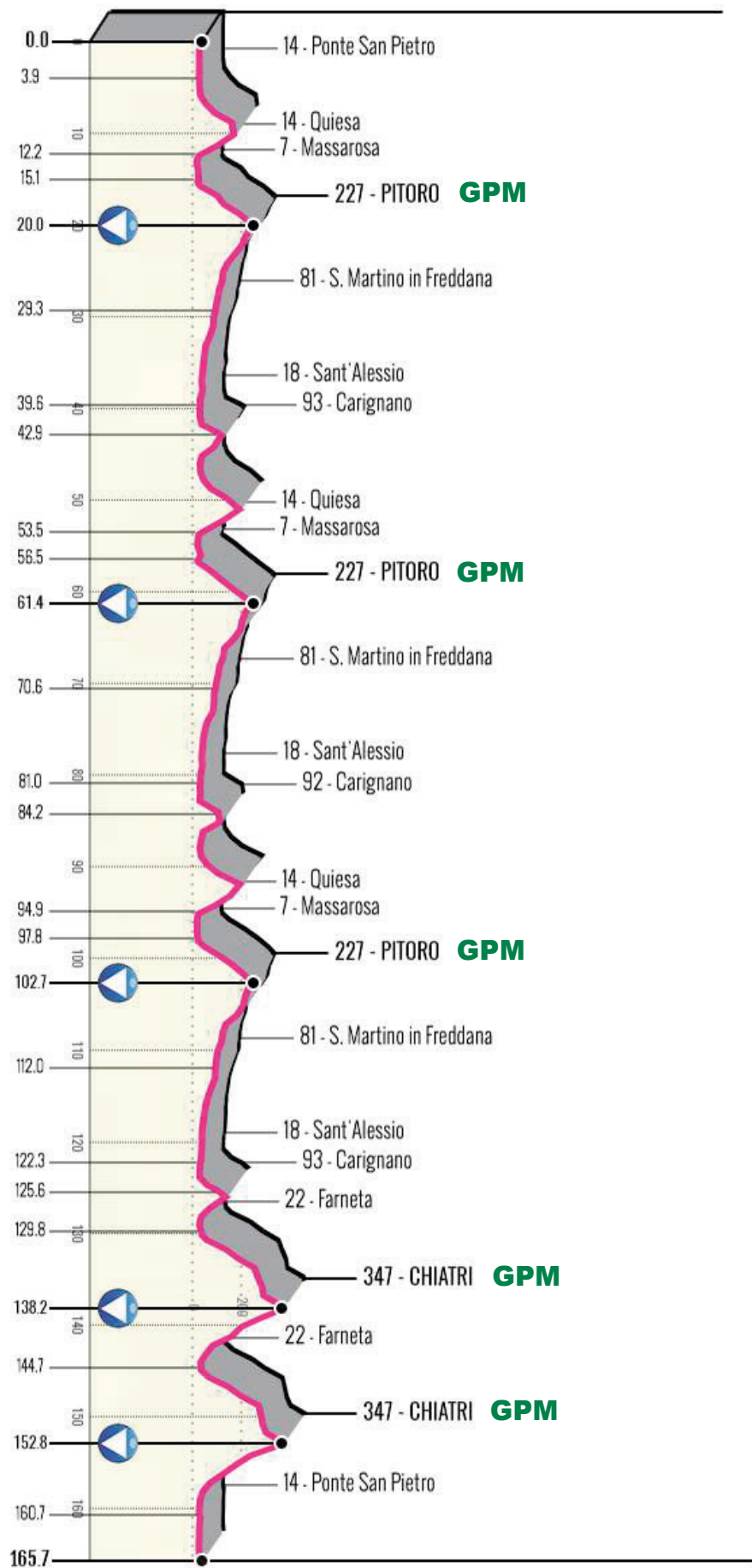

## 17 - LUCCA - VIALE CARDUCCI



Unione Ciclistica  
Lucchese 1948

Lucca 28 giugno 2026

## PROGRAMMA

### SABATO 27 GIUGNO 2026

- Ore 15 – 17,30 Auditorium S. Francesco– verifica Licenze atleti accrediti e altre formalita previste dall'organizzazione e dalla giuria
- Ore 17,45 RIUNIONE TECNICA : **"CAPPELLA GUINIGI"**  
Giuria – Direttori di corsa – societa organizzatrice e i team

### DOMENICA 28 GIUGNO 2026

- Ore 8,30 **RITROVO: MURA URBANE CASERMETTA S.PAOLINO BALUARDO C. CATALANI**  
RIUNIONE DI SICUREZZA  
Giuria – Direzione corsa – Staffette motociclistiche  
Polizia stradale - Radio corsa – Servizio medico - personale - ASA
- Ore 10,30 PRESENTAZIONE ATLETI PER OGNI SINGOLA SOCIETÀ E REGIONE  
– foglio di firma – zona partenza
- Ore 11,20 Partenza ufficiosa per raggiungere il km 0 0– metri 1900
- Ore 11,30 Partenza ufficiale – Via Pisana presso Pasticceria Stella
- Ore 15,30/16 Arrivo Viale Carducci

Dopo 10 minuti dell'ultimo arrivato **CERIMONIA UFFICIALE PER LA CONSEGNA DELLA MAGLIA TRICOLORE** secondo il protocollo della Federazione

Successivamente PREMIAZIONE DEI PRIMI TRE CLASSIFICATI DEL 55° TROFEO CITTÀ DI LUCCA - Vincitore del G.P. MONTAGNA - D.S. della Società del primo classificato all'arrivo.

**GIURIA - SEGRETERIA - SALA STAMPA CONTROLLO DOPING  
LIQUIDAZIONE SPETTANZE ATLETI E RIMBORSI SPESE  
PALESTRA FITNESS- VIA CARDUCCI**

### **UBICAZIONI E RITROVI DEL CAMPIONATO ITALIANO**

COMPLESSO MONUMENTALE S. FRANCESCO - Piazza S. Francesco si raggiunge come segue:

• **GIURIA – DIREZIONE CORSA – ORGANIZZAZIONE – DIRIGENTI FCI** - circa 20 posti auto entrata da Porta Elisa seguire le istruzioni e la segnaletica che portano in via Quarquonia ingresso Giardino degli Ossevanti

• **SOCIETÀ** entrata **PORTA S.IACOPO** – svolta a sinistra Via Bacchettoni parcheggio a raso , a metà strada parcheggio interrato Mazzini 550 posti si sale le scale interne per giungere al Giardino degli Osservanti davanti il complesso monumentale S. Francesco. **I suddetti parcheggi sono a pagamento**

#### **CASERMETTA. COMPAGNIA DI SAN PAOLINO.**

Riunione sicurezza e ZONA PARTENZA ESCLUSIVAMENTE ENTRATA PORTA S.ANNA, svoltando a destra parcheggi auto e ammiraglie a disposizione per l'organizzazione della gara fino alle ore 12. in cima alla salita si trova la casermetta, cioè il ritrovo della gara dove si svolgono la riunione di sicurezza e la presentazione dei Team davanti al Baluardo Catalani

**PALESTRA FITNESS – VIALE CARDUCCI 100 METRI PRIMA DELL'ARRIVO**

# REGOLAMENTO DI CORSA

## Art.1- ORGANIZZAZIONE

La Società U.C. LUCCHESI 148 A.S.D. Cod.Società 08E2987, con sede Via Dell'Acquacalda n° 700, Cap 55100, Città SAN PIETRO A VICO - LUCCA, Tel. 328/3183591, e-mail: uclucchese1948@gmail.com; domenica 28/06/2026 il CAMPIONATO ITALIANO UNDER 23- valevole per il 55° TROFEO CITTA' DI LUCCA riservato alla categoria UNDER 23 classe 1.13 per Società affiliate alla F.C.I. e U.C.I., secondo i regolamenti UCI-FCI e Norme Attuative 2026

### Responsabile della manifestazione:

- BATTAGLIA ANGELO – Tessera FCI A248481 – cell. 328-3183591

### Direttore Organizzativo:

- BATTAGLIA GIANFRANCO – Tessera FCI A163605 – cell. 340-8087997

### Direttori di Corsa:

- DAL MONTE NICOLA - Tes. FCI 10035708613 – cell. 335-7143468

-Safety Manager

-BABINI RAFFAELE - Tes. FCI n° 035925f - cell. 335-6511776

- ARZILLI FABRIZIO - Tess FCI A259185 - cell. 349 7588744

## Art.2 – TIPO DI PROVA e NORME DI PARTECIPAZIONE

La corsa è inserita nel calendario nazionale e internazionale UCI per la Cat. UNDER 23, Classe 1.13 MU. Sono ammessi di diritto il campione italiano, il campione europeo ed il campione mondiale strada / ciclocross in carica, se ancora appartenenti alla categoria.

La partecipazione è consentita a tutti gli Under 23 tesserati anche a team stranieri purchè non appartenenti a squadre UCI WorldTeams e ProTeams.

Le richieste delle iscrizioni mediante il "bollettino di iscrizione" devono essere inviate al proprio Comitato Regionale ed alla STF **entro il 22 giugno 2026** che provvederà a farle pervenire alla società organizzatrice secondo le modalità indicate dall'art.12.2.7 e ogni società non può inscrivere più di 6 corridori fino ad un massimo di 170.

La squadra deve confermare 72 ore prima della gara i 6 corridori titolari e le 2 riserve.

Gli organizzatori provvederanno direttamente ad inserirli nel Fattore Informativo FCI- ksport.

Gli atleti U 23 tesserati e registrati alla FCI, appartenenti a Squadre Continental straniere possono scegliere se partecipare al Campionato Italiano Under 23 oppure a quello dei Professionisti.

Il Direttore Sportivo è responsabile degli atleti e dei componenti della squadra comunicati ufficialmente alla direzione di corsa al momento dell'accREDITO e deve essere a bordo del veicolo autorizzato a seguire la corsa.

L'Organizzatore, al fine di salvaguardare l'immagine e la reputazione della propria gara, si riserva il diritto, anche dopo la richiesta, può di rifiutare fino al momento della partenza i corridori o i Gruppi Sportivi che con i propri atti o dichiarazioni dimostrassero di venire meno ai principi etici e agli impegni assunti previsti dall'art. 1.1.023 UCI.

## Art.3 – DOCUMENTAZIONE PER APPROVAZIONE

La gara si disputa sul percorso illustrato nei seguenti documenti allegati:

- Planimetria generale del percorso
- Altimetria generale
- Altimetria del circuito
- Tabella oraria/chilometrica di marcia
- Altimetria, planimetria e descrizione degli ultimi tre chilometri
- Indicazione zona deviazione vetture all'arrivo
- Planimetria zona di partenza e arrivo con indicazione sede della Direzione Organizzazione, Giuria, Controllo Antidoping, Segreteria, Sala Stampa.
- Dichiarazione di accettazione dei Direttori di corsa
- Comunicazione scritta della dislocazione degli ospedali e centri di Pronto Soccorso su tutto il percorso

## Art.4 – QUARTIERE GENERALE – VERIFICA LICENZE - ACCREDITI

L'apertura della segreteria e gli accrediti è prevista dalle ore 14.30. Le operazioni preliminari e la verifica licenze sono previste Sabato 27 giugno 2026 dalle ore 15.00 alle ore 17.00 e si terranno nel complesso Monumentale San Francesco in Piazza S.Francesco.

## ART.5 – RIUNIONE TECNICA

La riunione con i direttori sportivi, organizzata in base all'art. 1.2.087 UCI, alle ore 17.30 con la direzione di corsa, il collegio di giuria, la STF Settore Strada-FCI avrà luogo nella sala Guinigi del complesso Monumentale San Francesco in Piazza San Francesco.

## ART.6 – RIUNIONE SICUREZZA in CORSA

Domenica 28 alle ore 9.00 avrà luogo la riunione sulla "sicurezza in gara" con la Direzione, la Giuria, la Polizia Stradale, la Polizia Locale, gli Autisti, le Scorte Tecniche, gli Operatori Medico-Sanitari, le Motostaffette, gli Operatori TV, i Fotografi e autisti dei veicoli Inizio e Fine Gara e del veicolo scopa, impegnati nella circolazione del convoglio della gara.

L'organizzazione ai fini della sicurezza si avvale della presenza di operatori della Misericordia Capezzano Pianore – Protezione Civile - Vigili del Fuoco Vigili Urbani di Lucca - ASA Massa Carrara – Anpana di Lucca.

## Art.7 – OPERAZIONI DI PARTENZA

Domenica 28 giugno '26 il ritrovo è fissato dalle ore 9.00 sulle Mura Urbane –

La presentazione delle squadre al completo e la firma del foglio di partenza in base all'art.2.3.009 UCI è prevista dalle ore 10,15 alle ore 11.15 secondo l'ordine stabilito con apposito comunicato.

La partenza ufficiosa è prevista alle ore 11.20 dalle Mura Urbane – Casermetta Compagnia S.Paolino - zona Baluardo Catalani dopo un tratto turistico al km 0 in via Pisana di mt. 1.900. Partenza ufficiale alle ore 11.30 da Via Pisana – Pasticceria Stella

## Art.8 – RADIO INFORMAZIONI

Possono seguire la corsa solo i veicoli accreditati ed autorizzati, dotati di apparecchiatura radio in grado di ricevere "radio corsa" in lingua italiana sulla Frequenza **WHF 169.9125 Mhz.**

## Art.9 – PASSAGGIO A LIVELLO

Non sono previsti passaggi a livello.

## Art.10 – ASSISTENZA TECNICA NEUTRA

Il servizio di assistenza tecnica sarà assicurato da 3 vetture del Team Racing Service debitamente attrezzate. Non è autorizzato il cambio ruota in moto.

## Art.11 – RIFORNIMENTO

Il rifornimento è consentito a partire dal 30° km e fino a 20 km dall'arrivo sia da persone appiedate (esclusivamente nelle zone di rifornimento indicate) che da veicoli autorizzati al seguito della corsa, nel rispetto delle indicazioni previste dagli artt. 2.3.025, 2.3.025bis e 2.3.027 del Regolamento UCI.

## Art.12 – SANZIONI

Le sanzioni applicabili sono quelle previste dal Regolamento UCI.

## Art.13 – TEMPO MASSIMO

Il tempo massimo è stabilito nella misura del 8% del tempo del vincitore. Il tempo massimo potrà essere aumentato dal Collegio di giuria, in presenza di circostanze eccezionali si applica il protocollo meteo UCI previa consultazione con la direzione.

## Art.14 – ECOLOGIA

In sintonia con la campagna ecologica caldeggiata dall'U.C.I. ed al fine di non disperdere nella natura il materiale di risulta si fa appello al senso civico dei partecipanti al fine di non gettare rifiuti lungo la strada bensì di disfarsene nell'ambito della "Zona Verde" successiva alla zona rifornimento come indicato da apposita segnaletica e dove una ditta incaricata provvederà alla raccolta.

## Art.15 – CLASSIFICA e MONTEPREMI

1. Classifica di tempo individuale
2. Classifica dei GPM Monte Pitoro 3 passaggi e da Chiatri 2 passaggi (punti 5-3-1), a pari punti la discriminante è l'ultimo passaggio da CHIATRI

La classifica individuale viene determinata dall'ordine in cui viene raggiunto il traguardo.

## Art.15 bis

Assegnazione punteggi UCI - in base all'art.2.10.008 del R.T. L'attribuisce UCI attribuisce i seguenti punteggi 30-25-20-15-10-5-3-1-1-1. la prova verrà disputata in conformità del <Regolamento FCI - UCI

**Montepremi previsto dalle norme federali** - Al 1° classificato € 1.000 – 2° € 300 – 3° € 150 – 4° € 120 – 5° € 100 – 6° € 80 – 7° € 60 – 8° € 40 – 9° € 30 – 10° € 20. per un totale del montepremi e dei premi speciali è di € 2.180,00

Tali premi saranno liquidati direttamente a fine gara dopo MEZZ'ORA l'esposizione dell'ordine di arrivo

Eventuali premi extra-classifica e le modalità di assegnazione saranno portate a conoscenza degli atleti prima della partenza

*Il rimborso spese alle società partecipanti, previ accordi riportati nel bollettino d'iscrizione, avviene tramite bonifico bancario. La società organizzatrice predispone un modulo da consegnare alla riunione tecnica dove dovrà essere indicato l'IBAN dove accreditare quanto spettante. Tale modulo debitamente compilato in ogni sua parte deve essere sottoscritto dal Direttore Sportivo o Presidente di Società.*

## Art.16 – CONTROLLO ANTIDOPING

Il controllo antidoping si svolgerà conformemente alle vigenti normative FCI/UCI e sarà effettuato presso PALESTRA FITNESS Viale Carducci Zona Arrivo.

Il referente per il controllo è il sig. Martini Nicola tel. 339-7046635

## Art.17 – CERIMONIA PROTOCOLLARE

Secondo quanto riportato all'art. 1.2.113 del RT-UCI devono presentarsi

alla cerimonia protocollare secondo i criteri stabiliti dalla FCI i primi 3 classificati della prova entro 10 minuti dopo l'arrivo, nello spazio indicato nei pressi dell'arrivo.

Responsabile della cerimonia Mannori Antonio speaker coadiuvato da Battaglia Serena

Terminata la cerimonia protocollare della consegna della maglia tricolore con l'inno nazionale, si passa alla premiazione del 55 trofeo Citta' di Lucca

**Art.18 – SERVIZIO MEDICO SANITARIO**

Sarà effettuato da 3 Ambulanze Tipo A e 3 medici di gara della CROCE VERDE di LUCCA. Il medico responsabile è il dott. Michele Carmassi tel.335 6499678

I presidi ospedalieri lungo il percorso sono :

- OSPEDALE SAN LUCA - Via Lippi Francesconi, 556 - LUCCA tel. 0583/97011

- OSPEDALE della VERSILIA – Via Aurelia, 335 - LIDO di CAMAIORE tel. 0584/6051

**Art.19 – NORME DI SICUREZZA e CODICE DELLA STRADA**

Considerato che la corsa interessa strade statali e provinciali di grande interesse viario con altissimo flusso di veicoli, la Direzione di Corsa si riserva di disporre il ritiro degli atleti che abbiano accumulato un ritardo incolmabile e siano privi di forme di sicurezza sia da parte dell'organizzazione che dalle forze dell'ordine a tutela della propria ed altrui incolumità oltre che per evitare di costituire gravi disagi alla circolazione. Il ritardo è determinato anche dai tempi disposti dall'autorizzazione e dal decreto di sospensione temporanea della circolazione. I corridori quando verranno superati dal veicolo del "Fine Gara Ciclistica" devono ritenersi ritirati, togliersi il numero dorsale e circolare nel rispetto del Codice della Strada. I conducenti di tutti i veicoli accreditati ufficialmente al seguito della corsa, sono tenuti alla rigorosa osservanza delle regole del Codice della Strada e del Disciplinare delle Scorte Tecniche nonché dalle disposizioni della Direzione di Corsa.

**Art.20 - CONSENSO DEI DATI PERSONALI**

Ogni partecipante iscritto o accreditato esprime il consenso all'Organizzazione per l'utilizzo a titolo gratuito, a tempo indeterminato e a livello mondiale, compresa la cessione a terzi, dei suoi dati e immagini riprese in ambito della manifestazione, anche a fini commerciali, in base alla legge sulla Privacy Art.28 del Regolamento EU 2016/679.

**Art.21 - DISPOSIZIONI GENERALI**

Possono seguire la corsa solo le persone che hanno funzioni tecniche e che ricoprono incarichi disposti dall'organizzazione. Inoltre, sia le persone che i veicoli accreditati devono essere muniti degli appositi contrassegni

identificativi e dotati di " Radio Tour". Eventuali variazioni devono essere notificate tempestivamente alla Direzione di Organizzazione prima della partenza.

**Art.22 - RESPONSABILITA'**

Nessuna responsabilità di alcuna natura fa capo all'Ente organizzatore per danni derivanti da incidenti prima, durante o dopo la corsa a spettatori e persone in genere, anche se estranee alla manifestazione stessa, in dipendenza di azioni non messe in atto dall'Organizzatore medesimo.

**Art.23 – NORME DI RINVIO**

Per quanto non contemplato nel presente regolamento valgono i Regolamenti UCI-FCI nonché le leggi dello Stato Italiano in quanto applicabili.

**Art.24 – COMPOSIZIONE DEL COLLEGIO DI GIURIA**

<b>Presidente</b>	Crocetti Gianluca
<b>Componente</b>	Sabbadini Stefano
<b>Componente</b>	Sidari Claudio
<b>Giudice Arrivo</b>	Fambrini Elisabetta
<b>Giudice in Moto</b>	Pavignano Stefano
<b>Giudice in Moto</b>	Viaggiano Domenico

**Timbro e firma della Società organizzatrice:**

**Il Presidente - Battaglia Angelo**

**U.C. LUCCHESI 1948 asd**  
**IL PRESIDENTE**  
 (Angelo Battaglia)

**Direttore Organizzativo - Battaglia Gianfranco**

**I Direttori di Corsa – Fabrizio Arzilli - Raffaele Babini – Nicola Dal Monte**

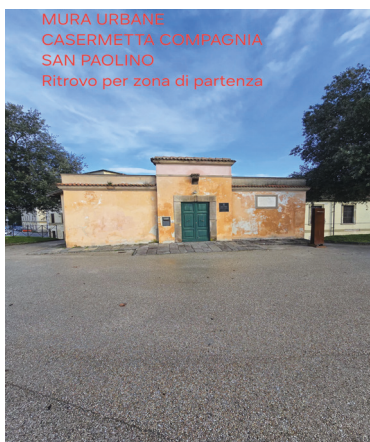

# CAMPIONATO ITALIANO Cat. Under 23

28 GIUGNO 2026 – Org. UC LUCCHESE 1948 ASD

Comitati Regionali	Atleti ammessi
--------------------	-------------------

PIEMONTE	21
----------	----

LOMBARDIA	34
-----------	----

VENETO	27
--------	----

TRENTO	9
--------	---

BOLZANO	2
---------	---

FRIULI V.G.	5
-------------	---

LIGURIA	4
---------	---

EMILIA R.	20
-----------	----

TOSCANA	18
---------	----

MARCHE	9
--------	---

UMBRIA	2
--------	---

LAZIO	4
-------	---

ABRUZZO	4
---------	---

CAMPANIA	2
----------	---

PUGLIA	3
--------	---

SICILIA	4
---------	---

SARDEGNA	1
----------	---

VAL D'AOSTA	1
-------------	---

<b>Totali</b>	<b>170</b>
---------------	------------

La struttura tecnica nazionale può aggiungere, oltre agli elencati per regione, tesserati italiani che corrono con squadre straniere fino ad un massimo di 200 partecipanti

# ALBO D'ORO

## CAMPIONATO ITALIANO

### ELITE

#### PROVA IN LINEA

1907 Ernesto Ferrari  
1908 Domenico Citara  
1909 Alfredo Sivocci  
1910 Enrico Verde  
1911 Giuseppe Azzini  
1912 Lorenzo Saccone  
1913 Marcello Sussio  
1914 Gaetano Belloni  
1919 Giovanni Brunero  
1920 Piero Bestelli  
1921 Adriano Zanaga  
1922 Luigi Mainetti  
1923 Ermanno Vallazza  
1924 Alfonso Piccin  
1925 Giovanni Balla  
1926 Allegro Grandi  
1927 Giovanni Vitali  
1928 Ambrogio Beretta  
1929 Serafino Giuppone  
1930 Pietro Corziatti  
1931 Giuseppe Olmo  
1932 Giuseppe Martano  
1933 Giacomo Briano  
1934 Pierino Favalli  
1935 Ivo Mancini  
1936 Luigi Mutti  
1937 Ruggero Moro  
1938 Silvano Succi  
1939 Gino Fondi  
1940 Mario Rosetti  
1941 Enea Antolini  
1942 Carlo Rebella  
1943 Giovanni Capuzzi  
1944 Aldo Balto  
1945 Bruno Pontisso  
1946 Leo Castellucci  
1947 Alfo Ferrari  
1948 Alfo Ferrari  
1949 Marcello Ciolli  
1950 Alfo Ferrari  
1951 Attilio Maserati  
1952 Vincenzo Zucconelli  
1953 Nello Fabbri  
1954 Giancarlo Zucchetti  
1955 Giuseppe Barale  
1956 Sante Freo

1957 Arnaldo Panbianco  
1958 Nedo Fagni  
1959 Bruno Milesi  
1960 Livio Trapè  
1961 Gaudenzio Tonoli  
1962 Roberto Poggiali  
1963 Michele Dancelli  
1964 Mario Zanin  
1965 Giancarlo Polidori  
1966 Amedeo Gattafoni  
1967 Alberto Morellini  
1968 Franco Cortinovis  
1969 Luigi Castelletti  
1970 Aldo Parecchini  
1971 Aldo Parecchini  
1972 Francesco Moser  
1973 Bruno Vicino  
1974 Cesare Sartin  
1975 Roberto Ceruti  
1976 Vittorio Algeri  
1977 Corrado Donadio  
1978 Paolo Sgurotti  
1979 Giuseppe Petito  
1980 Maurizio Piovani  
1981 Claudio Golinelli  
1982 Daniele Del Ben  
1983 Dario Montani  
1984 Luigi Furlan  
1985 Roberto Pelliconi  
1986 Antonio Fanelli  
1987 Mirko Bruschi  
1988 Roberto Pelliconi  
1989 Stefano Dortinovis  
1990 Roberto Menegotto  
1991 Roberto Giucchini  
1992 Alessandro Bertolini  
1993 Gilberto Simoni  
1994 Daniele Sgradin  
1995 Giuseppe Tartaglia  
1996 Emiliano Murtas  
1997 Roger Piana  
1996 Bruno Minniti  
1999 Devis Miorin  
2000 Thomas Pezzoli  
2001 Ezio Casagrande  
2002 Domenico Quagliarello  
2003 Antonio D'Aniello  
2004 Glairo Ermeti

2005 Claudio Cucinotta  
2006 Marco Cattaneo  
2007 Matteo Montaguti  
2008 Fabrizio Amerighi  
2009 Gianmario Pedrazzini  
2010 Federico Rocchetti  
2011 Matteo Busato  
2012 Matteo Di Serafino  
2013 Paolo Colonna  
2014 Davide Pacchiardo  
2015 Gianluca Milani  
2016 Davide Orrico  
2017 Gianluca Milani  
dal 2018 gara non disputata

### UNDER 23

#### PROVA IN LINEA

1996 Roberto Fortunato  
1997 Oscar Mason  
1998 Danilo Di Luca  
1999 Simone Fadini  
2000 Nicola Gavazzi  
2001 Marco Corsini  
2002 Paolo Balletti  
2003 Giovanni Visconti  
2004 Riccardo Riccò  
2005 Adriano Angeloni  
2006 Francesco Gavazzi  
2007 Simone Ponzi  
2008 Damiano Caruso  
2009 Matteo Rabottini  
2010 Stefano Agostini  
2011 Matteo Trentin  
2012 Francesco M. Bongiorno  
2013 Andrea Zordan  
2014 Simone Sterbini  
2015 Gianni Moscon  
2016 Simone Consonni  
2017 Matteo Moschetti  
2018 Edoardo Affini  
2019 Marco Frigo  
2020 Giovanni Aleotti  
2021 Gabriele Benedetti  
2022 Lorenzo Germani  
2023 Francesco Busatto  
2024 Edoardo Zamperini  
2025 Alessandro Borgo

## ALBO D'ORO

1959 Giribon Emilio	G.S. Alfeagas Ghezzano
1960 Sarazin Gaetano	G.S. Ceat Torino
1961 Melckembeke Franz	Belgio
1962 Salvò Rino	A.S. Lastrese Gizac
1963 Andreoli Severino	G.S. Bencini Verona
1964 Tampieri Giancarlo	G.S. Germanvox Fusignano
1965 Pesenti Vittorio	U.S. Sedrinese Bergamo
1966 Guerra Pietro	G.S. Bencini Verona
1967 Soldi Marcello	G.S. Sammontana Empoli
1968 Franzoni Wainer	G.S. Giglio Reggio Emilia
1969 Spinelli Pietro	G.S. Piemme Bottegone
1970 Brentegani Enzo	S.G. Ponton Verona
1971 Camanini Enrico	Pedale Bresciano
1972 Cioni Giorgio	G.S. Le Melorie Pisa
1973 Edward Philip	G.S. Leone La Spezia
1974 Guerrini Sergio	G.S. Capp Branzi Firenze
1975 Falorni Piero	G.S. Famoss Cecina
1976 Gori Carlo	G.S. Inox Pran Cantagrillo
1977 Fatato Giuseppe	S.C. Castello Chima FI
1978 Setti Vittorio	U.C. Lucchese Capobianco e Bell.
1979 Castellani Giampiero	G.S. Del Tongo Arezzo
1980 Fiumalbi Luciano	G.S. Tiglio Go Scarpa Pi
1981 Salvador Ennio	G.S. Quarella Verona
1982 Morelli Pierangelo	U.C. Lucchese Fanini Berti
1983 Casagrande Stefano	G.S. Maltini Empoli
1984 Venturi Johnny	G.S. Ediltosi Gavorrano
1985 Pellegrini Gianluca	Pedale Lucchese Poli
1986 Anguillesi Luca	G.S. Lav. Ferrucci Pisa
1987 Nutini Luigi	G.S. Caselli Marlia
1988 Secchiari Francesco	G.C. Bini Giurlani Franceschi
1989 Del sarto Gianni	S.C. Fausto Coppi Carrara
1990 Longoni Michele	G.S. Versilia Bertolucci e Coluccini
1991 Carta Maurizio	Pol. Via Nuova Modigan
1992 Bargellini Alessandro	G.S. Caselli Marlia
1993 Falcione Fabio	Trecc. R.C.G. Mastromarco
1994 Rugani Massimo	G.O. Vecchianese Rest Hotel
1995 Nocentini Rinaldo	U.S. Pitti Shooes
1996 Lorenzetti Mario	Junior Team S.Croce
1997 Borghesi Fabio	Ubaldo Signori Catena
1998 Lovicu Andrea	Gragnano Ekopack
1999 Bajenon Alessandre	G.S. Dave P.
2000 Leona Eddy	G.S. Embassy
2001 Tofani Simone	G.S. Borgo Nuovo
2002 Sabatini Fabio	G.S. Enbassy Cargo
2003 Rossi Raffaele	U.S. Arianna Rimor
2004 Oss Daniel	S.S. Aquila Aurora
2005 Oss Daniel	S.S. Aquila Aurora
2006 Favilli Elia	U.S. Arianna Rimor
2007 Favilli Elia	U.S. Arianna Rimor
2008 Fiumana Thomas	Team Ambra Cavallini
2022 Magli Lorenzo	Mastromarco Sensi
2023 Impellizzeri Simone	A.s.d. Aries Cycling
2024 Guerra Andrea	Zalf Euromobil
2025 Manenti Marco	Team Hopplà



# FITNESSXL

La palestra a 2 passi  
dalle mura di Lucca!



Contattaci o vieni in reception  
*per tutte le info!*

@Whatsapp Fitness XL



- Personal Training
- Mobility Flow
- Functional training
- Pilates
- Yoga
- Skill Flow
- Sala Pesi
- Spinning
- Calisthenics



## ORARI

LUN - VEN | 07:00 - 21:00  
SABATO | 08:00 - 18:00  
DOMENICA CHIUSI

## CONTATTI

0583 995202  
desk@fitnessxl.it

## DOVE SIAMO

Viale G. Carducci 303,  
Lucca



*Unione Ciclistica  
Lucchese 1948*

Via Acquacalda 700 – Lucca

A nome della società rivolgo un caloroso benvenuto alle oltre 100 persone che sono impegnate a vario titolo per la realizzazione di questo evento .

Tutti ci siamo impegnati per lasciare un buon ricordo della manifestazione agli atleti – dirigenti delle società provenienti da tutta Italia.

Un ringraziamento particolare alla Federazione Ciclistica italiana e al Comune di Lucca che hanno consentito dopo tanti anni di effettuare una gara di prestigio, la più importante nel settore dilettantistico affidata alla gloriosa società U.C. Lucchese 1948

Il Direttore organizzativo  
**Battaglia Gianfranco**





# ***Angelo Impianti*** **S.U.R.L.**

***impianti termoidraulici civili e industriali  
impianti di distribuzione dei gas medicali,  
vuoto e evacuazione gas anestetici***

**Via dell'Acquacalda, 700  
55100 S. Pietro a Vico-Lucca  
Tel 0583-440278 - Fax 0583-474240  
email: [info@angeloimpianti.it](mailto:info@angeloimpianti.it)  
sito web: [www.angeloimpianti.it](http://www.angeloimpianti.it)**



**CERTIFIED ISO 9001**